Информация о материально - техническом обеспечении образовательной деятельности МБДОУ № 4 г. Невинномысска

В ДОУ функционируют специальные помещения:

- кабинет заведующего;

- методический кабинет;

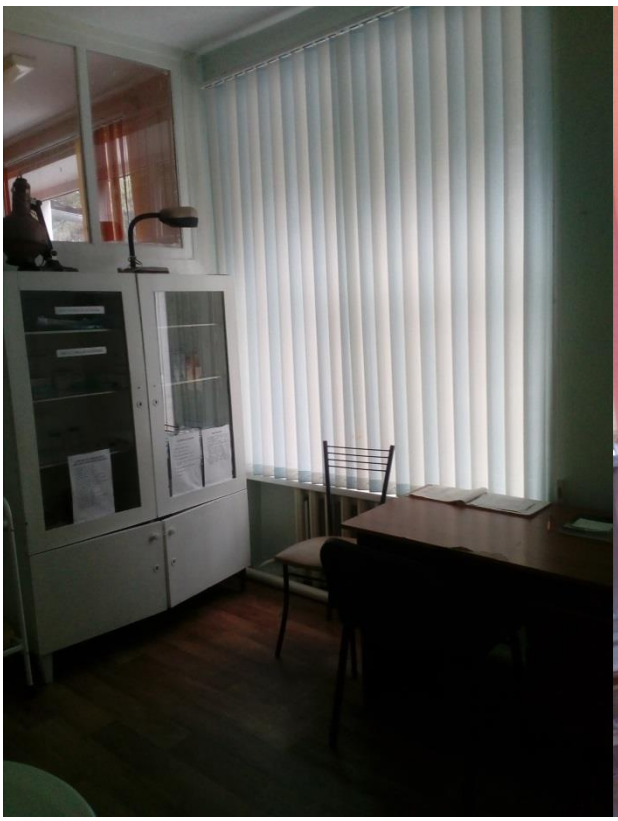

- медицинский кабинет (кабинет приёма, процедурный, изолятор);

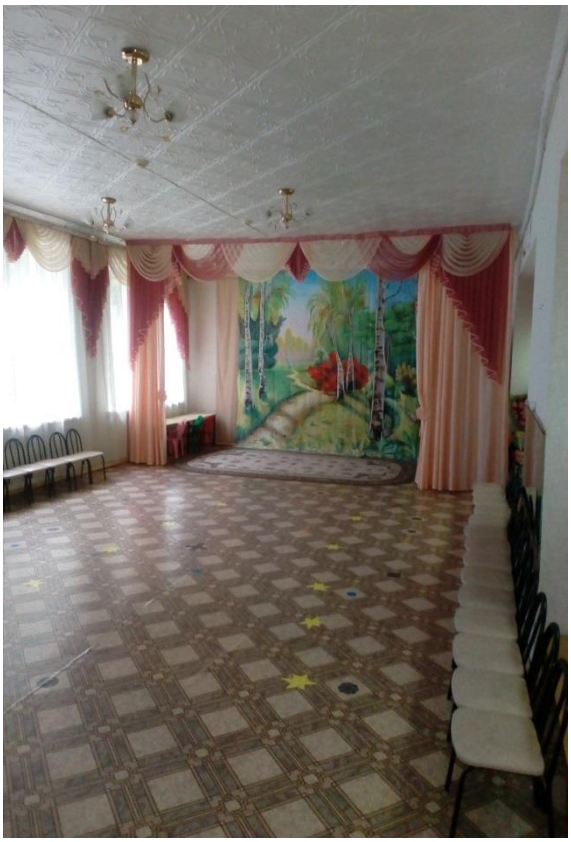

- музыкальный зал;

- физкультурный зал;

- комната по интересам;

- пищеблок;

- прачечная

Все помещения оборудованы в соответствии с их функциональным назначением и соблюдением санитарно – гигиенических требований. В ДОУ соблюдается санитарно – гигиенический режим. Ведётся постоянный контроль за выполнением графика генеральных уборок и соблюдением санитарно – гигиенических норм на группах, наличием моющих средств для мытья посуды, стирки белья и спецодежды.

Групповые помещения ДОУ имеют отдельные спальни, санузлы, приёмные комнаты, буфетные. Образовательная предметно-развивающая среда в группах организована в соответствии с ФГОС ДО с учетом возрастных и индивидуальных особенностей детей. Материально-техническое обеспечение воспитательно-образовательного процесса по освоению основной общеобразовательной программы дошкольного образования ориентировано на использование адекватных возрасту форм работы с детьми, организацию разнообразной детской деятельности, эффективную и безопасную организацию совместной деятельности педагогов и детей и самостоятельной деятельности детей.

В каждой возрастной группе созданы Центры деятельности:

- «Центр познавательно-исследовательской деятельности»,
- «Центр сюжетно–ролевой игры»,
- «Центр книги»
- «Центр конструирование»
- «Центр трудовой деятельности»
- «Центр музыкально-художественного творчества»
- «Центр развивающих игр»
- «Центр двигательной активности»
- «Центр речи»

В процессе образовательной деятельности используются печатные пособия, разработанные в соответствии с требованиями ФГОС ДО.

Для обеспечения физической активности детей в помещениях ДОУ имеется необходимое стандартное физкультурное оборудование:

- гимнастические лестницы,
- скамейки,
- маты,
- резиновые и надувные мячи,
- обручи,
- скакалки,
- спортивный уголок (шведская стенка, кольца, канат, веревочная лестница)
- туннели
- дуги для подлезания

- гимнастические палки
- конусы с отверстиями
- баскетбольные щиты

Имеется достаточное количество различных атрибутов для проведения корригирующих упражнений для коррекции осанки, плоскостопия: мячи, мячи-прыгуны, массажные коврики и дорожки. В каждой группе оборудованы спортивные уголки. Для организации работы на свежем воздухе есть 3 спортивных площадки; баскетбольная, волейбольная, футбольное поле.

Технические средства обучения:

- компьютер – 3 (с выходом в интернет);
- ноутбук - 1 (с выходом в интернет);
- цифровой фотоаппарат – 1;
- магнитофон –5 ;
- принтер – 3;
- принтер+ксерокс+сканер – 3;
- сканер– 1;
- брошюратор;
- синтезатор – 1.